Nom de l'équipe : U15 R

Numéro : 1

Nom du Club : PDL0044010 - LES FRECHETS BC ST

Saison 2020-2021

Généralités

Safia - ABOUSSAAD
BC062994 - 14/09/2020
PDL0044072 - SAINT ANDRE BASKET BALL

03/11/2006 - Féminin

Sportif

Licence 0C - U15

A - option A

Généralités

Ambre - ANGER
BC076533 - 19/08/2020
PDL0044072 - SAINT ANDRE BASKET BALL

28/04/2007 - Féminin

Sportif

Licence 0C - U14

A - option A

Généralités

Faustine - CHARRIER
BC082182 - 27/08/2020
PDL0044072 - SAINT ANDRE BASKET BALL

17/05/2008 - Féminin

Sportif

Licence 0C - U13
D15
A - option A

Généralités

Lola - COYNAULT
BC079217 - 22/07/2020
PDL0044010 - LES FRECHETS BC ST NAZAIRE
AS : PDL0044072 - SAINT ANDRE BASKET BALL
01/04/2007 - Féminin

Sportif

Licence 0CASTCTC - U14
D18
A - option A

Généralités

Elea - CRON - LAGREE
BC065880 - 19/08/2020
PDL0044072 - SAINT ANDRE BASKET BALL

03/01/2006 - Féminin

Sportif

Licence 0C - U15
D20 D18
N - Pas d'assurance

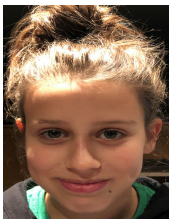

Généralités

Anna Lou - DUNET
BC060144 - 09/09/2020
PDL0044072 - SAINT ANDRE BASKET BALL

15/01/2006 - Féminin

Sportif

Licence 0C - U15

A - option A

Généralités

Albacia - GOMES
BC064273 - 16/09/2020
PDL0044010 - LES FRECHETS BC ST NAZAIRE
AS : PDL0044072 - SAINT ANDRE BASKET BALL
20/05/2006 - Féminin

Sportif

Licence 0CASTCTC - U15

A - option A

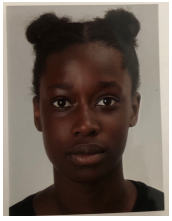

Généralités

Celiane - GOMIS
BC073465 - 11/09/2020
PDL0044010 - LES FRECHETS BC ST NAZAIRE
AS : PDL0044072 - SAINT ANDRE BASKET BALL
15/04/2007 - Féminin

Sportif

Licence 0CASTCTC - U14

N - Pas d'assurance

Généralités

Lana - MASCLET
BC062912 - 01/09/2020
PDL0044010 - LES FRECHETS BC ST NAZAIRE
AS : PDL0044072 - SAINT ANDRE BASKET BALL
29/01/2006 - Féminin

Sportif

Licence 0CASTCTC - U15
N - Pas d'assurance

Généralités

Calysta - MERLET
BC076531 - 24/09/2020
PDL0044010 - LES FRECHETS BC ST NAZAIRE
27/10/2007 - Féminin

Sportif

Licence 0C - U14
N - Pas d'assurance

Généralités

Noemie - NICOLY
BC064321 - 19/08/2020
PDL0044072 - SAINT ANDRE BASKET BALL
28/01/2006 - Féminin

Sportif

Licence 0C - U15
A - option A

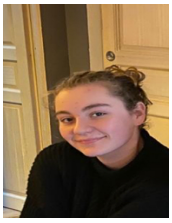

Généralités

Zoe - PINCA
BC069737 - 01/09/2020
PDL0044010 - LES FRECHETS BC ST NAZAIRE
29/04/2006 - Féminin

Sportif

Licence 0C - U15
N - Pas d'assurance

Généralités

Leonie - RIVALLAND
BC070041 - 19/08/2020
PDL0044072 - SAINT ANDRE BASKET BALL
13/11/2007 - Féminin

Sportif

Licence 0C - U14
N - Pas d'assurance

Généralités

Nadida - SA
BC060061 - 17/09/2020
PDL0044010 - LES FRECHETS BC ST NAZAIRE
23/11/2006 - Féminin

Sportif

Licence 0C - U15
N - Pas d'assurance

Généralités

Souhaila - SASSI
BC063051 - 23/09/2020
PDL0044010 - LES FRECHETS BC ST NAZAIRE
02/07/2006 - Féminin

Sportif

Licence 0C - U15
N - Pas d'assurance

Généralités

Merwane - TANANE
VT890834 - 16/09/2020
PDL0044150 - ST NAZAIRE OLYMPIQUE SPORTIF
03/04/1989 - Masculin - Française

Sportif

Licence 1C - Seniors
A - option A

Généralités

Jeanne - THEBAUD
BC062367 - 19/08/2020
PDL0044072 - SAINT ANDRE BASKET BALL

15/07/2006 - Féminin

Sportif

Licence 0C - U15

N - Pas d'assurance

Généralités

Kessy - THOREL
BC067284 - 25/09/2020
PDL0044010 - LES FRECHETS BC ST NAZAIRE

17/06/2006 - Féminin

Sportif

Licence 2C - U15

A - option A